

ภาคผนวก ฉ.

รายการคำนวณระบบบำบัดน้ำเสีย
และปริมาณน้ำใช้

SECTION B
TECHNICAL SPECIFICATION

WWTP
CAPACITY 300 M³/D

FOR

MOEVENPICK RESORT AND SPA
KARON BEACH PHUKET

BASIS ESTIMATION

1. WASTEWATER INFLUENT

Wastewater Flow Rate	=	300	cu.m. / Day
pH	=	7.0 – 8.0	
BOD	=	500	mg / l
SS	=	100	mg / l

2. TREATED WATER EFFLUENT

Flow Rate	=	300	cu.m. / Day
pH	=	5.5 – 9.0	
BOD	=	≤ 20	mg / l
SS	=	≤ 30	mg / l

SCOPE OF WORK

- 1) Engineering Survey & Documentation
- 2) Engineering Supervise & Estimate
- 3) Material & Equipment Procurement
- 4) Fabrication & Installation Work
- 5) Piping Work System (New + Modified)
- 6) Electrical Work (New + Modified)
- 7) Transportation & Test Run
- 8) Site Clearing and Cleaning of Unused Equipment and Structure After Installation Complete

1.) SUBMERSIBLE EJECTOR (EJ – 1,2)

Ref.	:	Item 3.1
Solution	:	Wastewater
Location	:	Equalizing Tank
Quantity	:	Two (2)
Manufacturer	:	TSURUMI
Country of origin	:	JAPAN
Type	:	Submersible ejector
Model	:	TOS-15BER3
Capacity	:	1.3 – 1.5 kg O ₂ / Hr.
Material		
- Casing	:	Cast iron
- Shaft	:	Stainless Steel
- Impeller	:	Cast iron
- Seal	:	Mechanical Seal
Air pipe diameter	:	32 MM.
Motor		
- Motor rating	:	1.5 kW
- Power supply	:	380V/ 3P/ 50Hz

2.) SELF-PRIMING CENTRIFUGAL PUMP (EQP – 1,2)

Ref.	:	Item 3.2
Solution	:	Wastewater
Location	:	Equalizing Tank
Quantity	:	Two (2) Duty 1, Stan by 1
Manufacturer	:	CALPEDA
Country of origin	:	ITALIA
Type	:	Self-Priming Centrifugal Pump
Model	:	A 50-125CE
Capacity	:	6 - 24 M ³ /Hr.

Pressure : 13 - 6 m

Material

- Casing : Cast iron
- Shaft : Chrome Steel
- Impeller : Cast iron
- Seal : Carbon-Ceramic

Inlet pipe diameter : 50 MM.

Outlet pipe diameter : 50 MM.

Motor

- Motor rating : 0.75 kW
- Power supply : 380V/ 3P/ 50Hz

3.) JET AERATOR (AT – 4,5,6)

Ref. : Item 4.1

Solution : Wastewater

Location : Aeration Tank

Quantity : Tree (3)

Manufacturer : LAMBDA

Country of origin : THAILAND

Type : Float Type

Model : STT055A-PA100

Oxygen Transfer : 0 – 8.2 kg.O₂ / Hr.

Material

- Housing : SUS 304
- Drive Shaft : Chrome Steel
- Propeller : Cast iron
- Float : Polyethylene, Polyurethane Foam Filled

Motor

- Motor rating : 4.0 kW
- Power supply : 380V/ 3P/ 50Hz

4.) SLUDGE RETURN PUMP (SLP – 1,2)

Ref.	:	Item 5.1
Solution	:	Sludge
Location	:	Sedimentation Tank
Quantity	:	Two (2) Duty 1, Stan by 1
Manufacturer	:	CALPEDA
Country of origin	:	ITALIA
Type	:	Self-Priming Centrifugal Pump
Model	:	A 50-125CE
Capacity	:	6 - 24 M ³ /Hr.
Pressure	:	13 - 6 m
Material		
- Casing	:	Cast iron
- Shaft	:	Chrome Steel
- Impeller	:	Cast iron
- Seal	:	Carbon-Ceramic
Inlet pipe diameter	:	50 MM.
Outlet pipe diameter	:	50 MM.
Motor		
- Motor rating	:	0.75 kW
- Power supply	:	380V/ 3P/ 50Hz

5.) TREATED WATER FEED PUMP (FP -1,2)

Ref.	:	Item 6.1
Solution	:	Treated Water
Location	:	Treated Water Tank
Quantity	:	Two (2) Duty 1, Stan by 1
Manufacturer	:	CALPEDA
Country of origin	:	ITALIA
Type	:	Self-Priming Centrifugal Pump

Model	:	A 65-150A
Capacity	:	15- 48 M ³ /Hr.
Pressure	:	29 - 18 m.
Material		
- Casing	:	Cast iron
- Shaft	:	Chrome Steel
- Impeller	:	Cast iron
- Seal	:	Carbon-Ceramic
Inlet pipe diameter	:	65 MM.
Outlet pipe diameter	:	65 MM.
Motor		
- Motor rating	:	4.0 kW
- Power supply	:	380V/ 3P/ 50Hz

6) AUTOMATIC FILTER TANK

Ref.	:	Item 6.2
Solution	:	Treated Water
Location	:	Treated Water Tank
Quantity	:	One (1)
Manufacturer	:	Profil K 1200 (Isael)
Type	:	Automatic Sand Filter
Flow rate (max)	:	50 M ³ /Hr
Vessel Material	:	Reinforced Polyester
Internal Lining	:	Polyethylene
Dimension		
- Diameter	:	1,200 MM.
- Height	:	1,300 MM.
Maximum Pressure	:	6 bar
Minimum Pressure	:	2 bar
Filtration Area	:	1.16 sq.m.

Piping : BSP with Epoxy Coated
 Valve : Three – way Diaphragm valve 4"x 3"
 Valve Material
 - Housing & Cover : Reinforced polyamide
 - Seals + Diaphragms : E.P.D.M. – N.R.
 Operation : Automatic Back flush
 Back flush Parameter : Differential Pressure/Timer/Manual
 Accessories : Pressure gauge
 Sampling cock
 Air vent valve

7.) CLEAR WATER SUPPLY PUMP (CWP – 1,2)

Ref. : Item 7.1
 Solution : Clear Water
 Location : Clear Water Storage Tank
 Quantity : Two (2) Duty 1, Stan by 1
 Manufacturer : CALPEDA
 Country of origin : ITALIA
 Type : Centrifugal Pump
 Model : NM 40-20CE
 Capacity : 15- 24 M³/Hr.
 Pressure : 44 - 39 m
 Material
 - Casing : Cast iron
 - Shaft : Chrome Steel
 - Impeller : Cast iron
 - Seal : Carbon-Ceramic
 Inlet pipe diameter : 40 MM.
 Outlet pipe diameter : 40 MM.

Motor

- Motor rating : 4.0 kW

- Power supply : 380V/ 3P/ 50Hz

8.) PRESSURE TANK

Ref. : Item 7. 2

Solution : Clear Water

Location : Clear Water Storage Tank

Quantity : One (1)

Manufacturer : Treat Solution

Country of origin : THAILAND

Type : Vertical Cylindrical Tank

Capacity : 0.30 M³

Material : Mild Steel

Dimension

- Diameter : 630 MM.

- Height : 1,400 MM.

Maximum Working Pressure : 5 bar

TS

TSR SOLUTIONS CO., LTD.

11/22/2018 10:00 AM
 11/22/2018 10:00 AM
 11/22/2018 10:00 AM

PROJECT TITLE

MOVENPICK
 RESORT & SPA
 NAIHON BEACH PHUKET

DRAWING TITLE

FLOW DIAGRAM

REVISION

XX

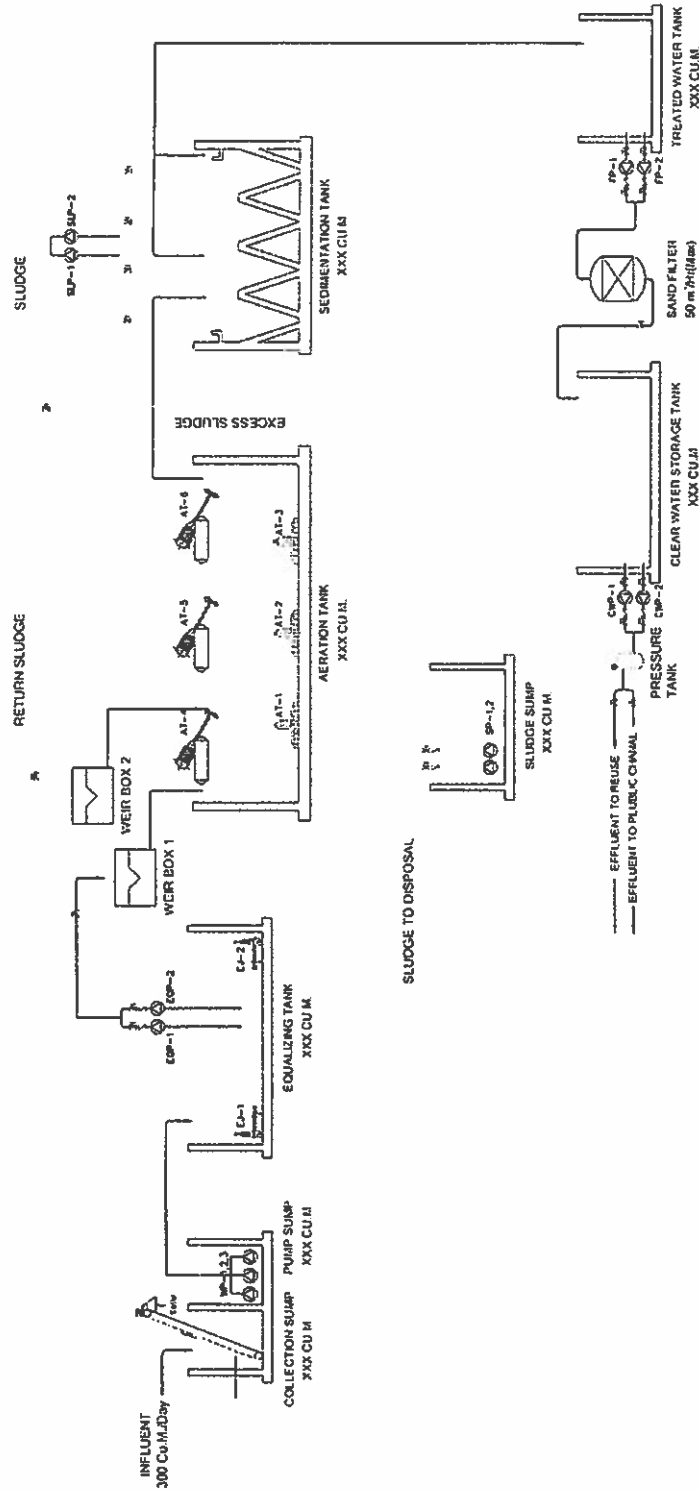
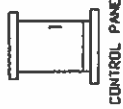

FLOW DIAGRAM

SLUDGE TO DISPOSAL

TS

TSI ENGINEERING, LTD.
 1000 J. J. L. ROAD
 SUITE 100
 BOSTON, MASS. 02118
 TEL. 617-552-1234

PROJECT TITLE

MOYUNPICK
 PLUMBING AND SPA
 1. 2nd FLOOR (See Section 1)

DRAWING TITLE

WATER-SUPPLY PLUMBING
 PLAN, 2ND FLOOR
 C.W.

REVISION

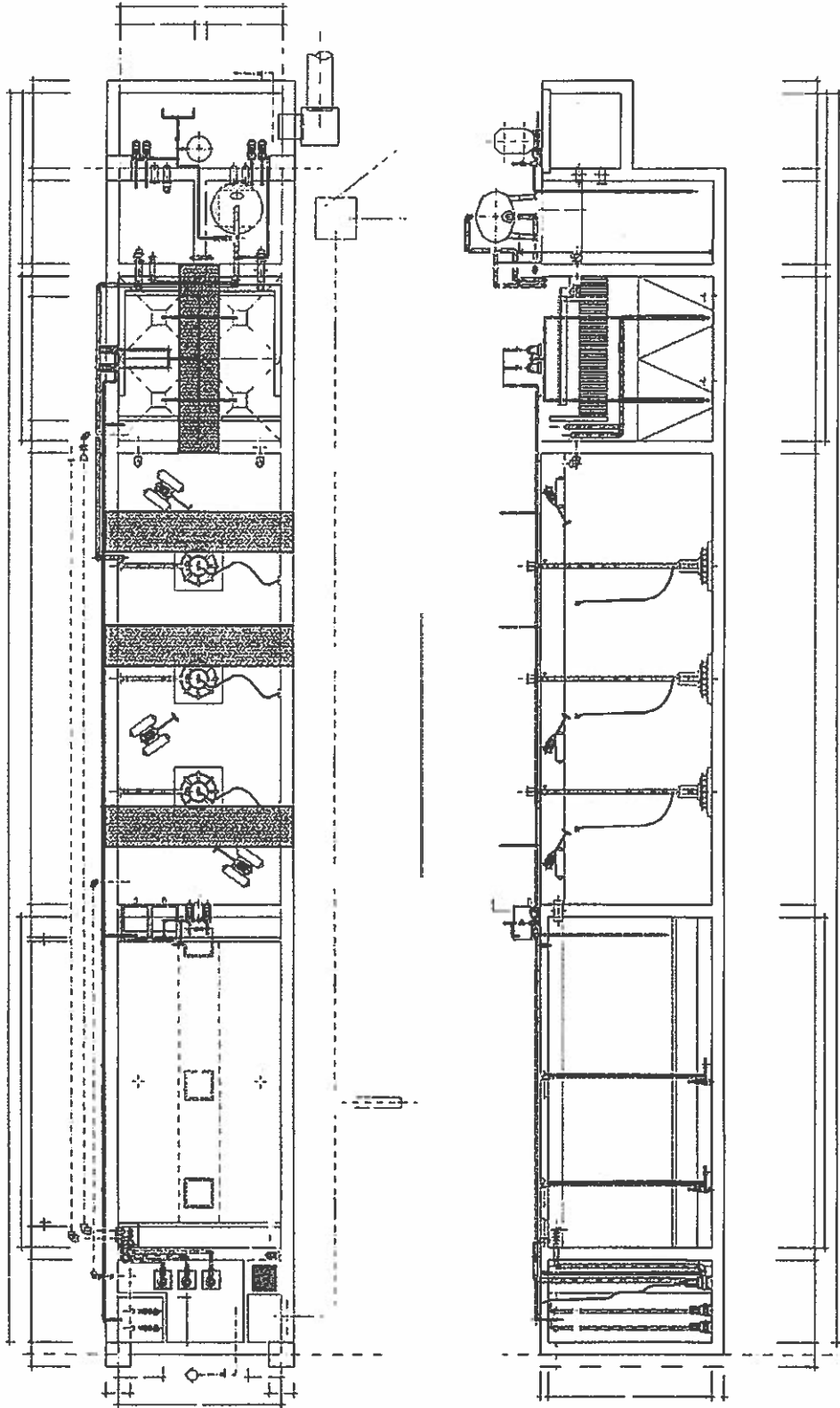

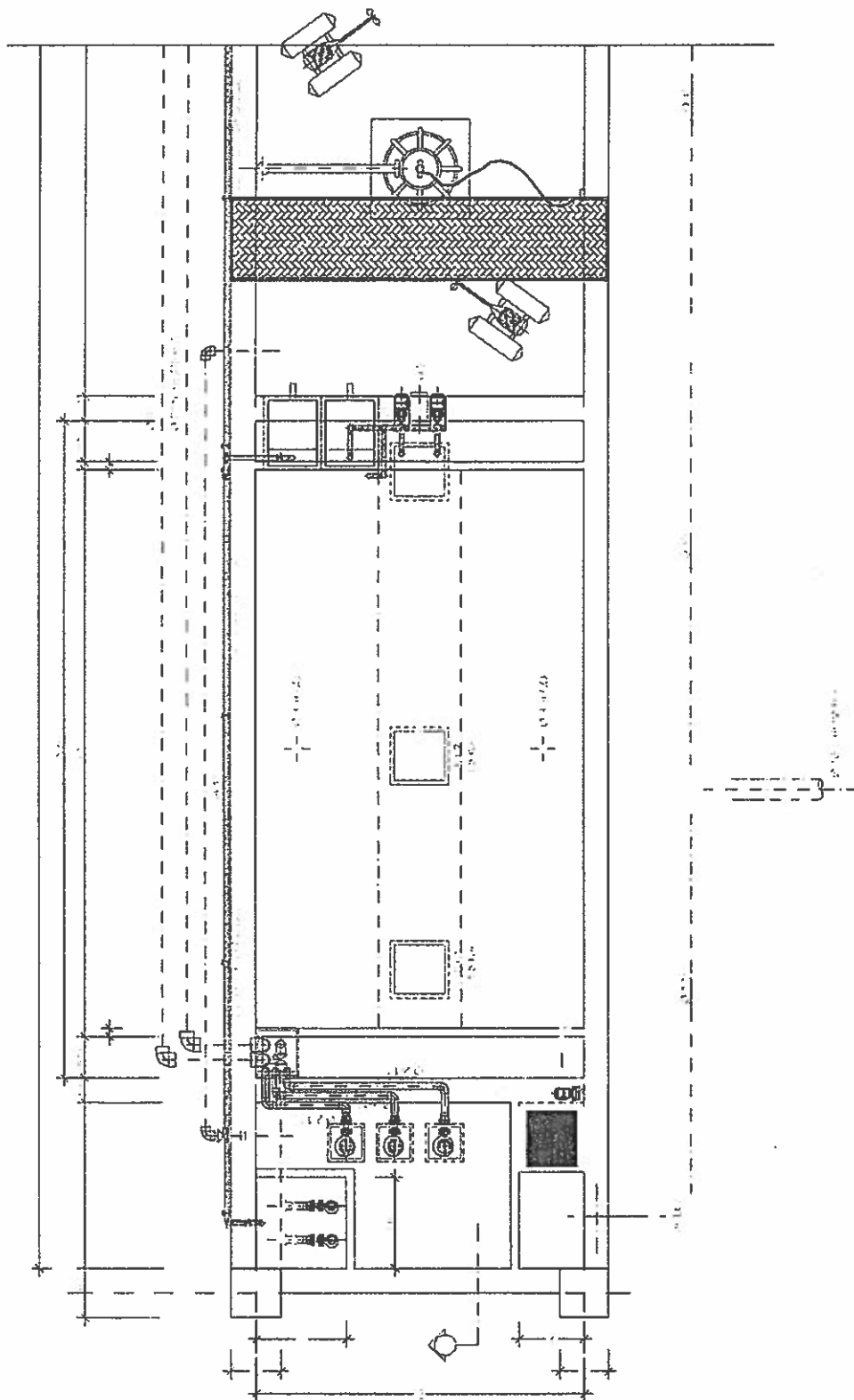

TS

TRAI SOLUTIONS CO., LTD.

15/10/2019 10:09 AM
 15/10/2019 10:09 AM
 15/10/2019 10:09 AM

PROJECT TITLE

MOYI TAPEN
 RESORT AND SPA
 15/10/2019 10:09 AM

DRAWING TITLE

01/10/19

WATER TREATMENT
 PLANT

REVISION

1/1

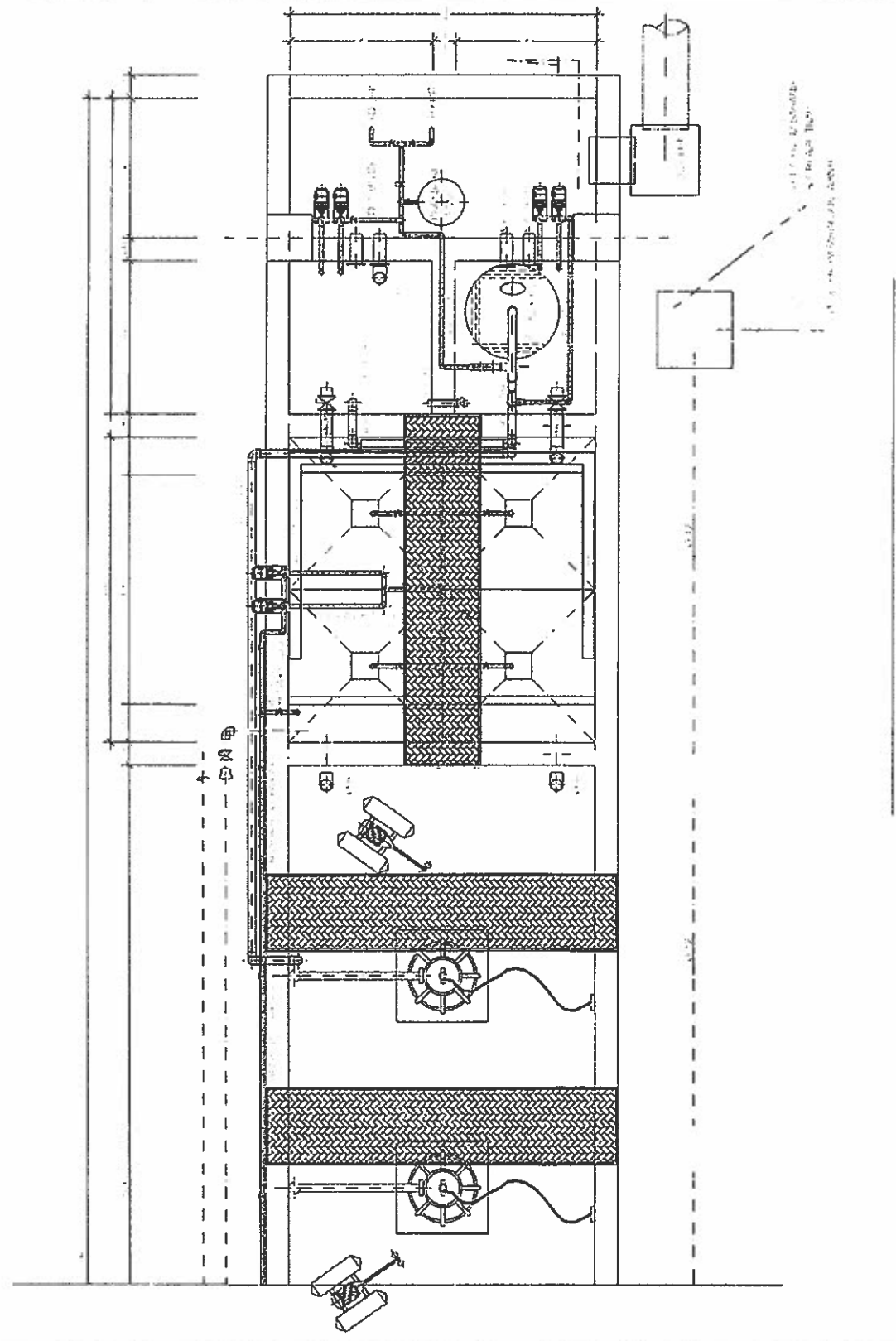



1990

PROJECT TITLE

NOV 1964

DRAFTING TITLE

240

1997, 1998, 1999, 2000, 2001, 2002, 2003, 2004, 2005, 2006, 2007, 2008, 2009, 2010, 2011, 2012, 2013, 2014, 2015, 2016, 2017, 2018, 2019, 2020, 2021, 2022, 2023, 2024, 2025, 2026, 2027, 2028, 2029, 2030, 2031, 2032, 2033, 2034, 2035, 2036, 2037, 2038, 2039, 2040, 2041, 2042, 2043, 2044, 2045, 2046, 2047, 2048, 2049, 2050, 2051, 2052, 2053, 2054, 2055, 2056, 2057, 2058, 2059, 2060, 2061, 2062, 2063, 2064, 2065, 2066, 2067, 2068, 2069, 2070, 2071, 2072, 2073, 2074, 2075, 2076, 2077, 2078, 2079, 2080, 2081, 2082, 2083, 2084, 2085, 2086, 2087, 2088, 2089, 2090, 2091, 2092, 2093, 2094, 2095, 2096, 2097, 2098, 2099, 2100, 2101, 2102, 2103, 2104, 2105, 2106, 2107, 2108, 2109, 2110, 2111, 2112, 2113, 2114, 2115, 2116, 2117, 2118, 2119, 2120, 2121, 2122, 2123, 2124, 2125, 2126, 2127, 2128, 2129, 2130, 2131, 2132, 2133, 2134, 2135, 2136, 2137, 2138, 2139, 2140, 2141, 2142, 2143, 2144, 2145, 2146, 2147, 2148, 2149, 2150, 2151, 2152, 2153, 2154, 2155, 2156, 2157, 2158, 2159, 2160, 2161, 2162, 2163, 2164, 2165, 2166, 2167, 2168, 2169, 2170, 2171, 2172, 2173, 2174, 2175, 2176, 2177, 2178, 2179, 2180, 2181, 2182, 2183, 2184, 2185, 2186, 2187, 2188, 2189, 2190, 2191, 2192, 2193, 2194, 2195, 2196, 2197, 2198, 2199, 2200, 2201, 2202, 2203, 2204, 2205, 2206, 2207, 2208, 2209, 2210, 2211, 2212, 2213, 2214, 2215, 2216, 2217, 2218, 2219, 2220, 2221, 2222, 2223, 2224, 2225, 2226, 2227, 2228, 2229, 2230, 2231, 2232, 2233, 2234, 2235, 2236, 2237, 2238, 2239, 2240, 2241, 2242, 2243, 2244, 2245, 2246, 2247, 2248, 2249, 2250, 2251, 2252, 2253, 2254, 2255, 2256, 2257, 2258, 2259, 2260, 2261, 2262, 2263, 2264, 2265, 2266, 2267, 2268, 2269, 2270, 2271, 2272, 2273, 2274, 2275, 2276, 2277, 2278, 2279, 2280, 2281, 2282, 2283, 2284, 2285, 2286, 2287, 2288, 2289, 2290, 2291, 2292, 2293, 2294, 2295, 2296, 2297, 2298, 2299, 2300, 2301, 2302, 2303, 2304, 2305, 2306, 2307, 2308, 2309, 2310, 2311, 2312, 2313, 2314, 2315, 2316, 2317, 2318, 2319, 2320, 2321, 2322, 2323, 2324, 2325, 2326, 2327, 2328, 2329, 2330, 2331, 2332, 2333, 2334, 2335, 2336, 2337, 2338, 2339, 2340, 2341, 2342, 2343, 2344, 2345, 2346, 2347, 2348, 2349, 2350, 2351, 2352, 2353, 2354, 2355, 2356, 2357, 2358, 2359, 2360, 2361, 2362, 2363, 2364, 2365, 2366, 2367, 2368, 2369, 2370, 2371, 2372, 2373, 2374, 2375, 2376, 2377, 2378, 2379, 2380, 2381, 2382, 2383, 2384, 2385, 2386, 2387, 2388, 2389, 2390, 2391, 2392, 2393, 2394, 2395, 2396, 2397, 2398, 2399, 2400, 2401, 2402, 2403, 2404, 2405, 2406, 2407, 2408, 2409, 2410, 2411, 2412, 2413, 2414, 2415, 2416, 2417, 2418, 2419, 2420, 2421, 2422, 2423, 2424, 2425, 2426, 2427, 2428, 2429, 2430, 2431, 2432, 2433, 2434, 2435, 2436, 2437, 2438, 2439, 2440, 2441, 2442, 2443, 2444, 2445, 2446, 2447, 2448, 2449, 2450, 2451, 2452, 2453, 2454, 2455, 2456, 2457, 2458, 2459, 2460, 2461, 2462, 2463, 2464, 2465, 2466, 2467, 2468, 2469, 2470, 2471, 2472, 2473, 2474, 2475, 2476, 2477, 2478, 2479, 2480, 2481, 2482, 2483, 2484, 2485, 2486, 2487, 2488, 2489, 2490, 2491, 2492, 2493, 2494, 2495, 2496, 2497, 2498, 2499, 2500, 2501, 2502, 2503, 2504, 2505, 2506, 2507, 2508, 2509, 2510, 2511, 2512, 2513, 2514, 2515, 2516, 2517, 2518, 2519, 2520, 2521, 2522, 2523, 2524, 2525, 2526, 2527, 2528, 2529, 2530, 2531, 2532, 2533, 2534, 2535, 2536, 2537, 2538, 2539, 2540, 2541, 2542, 2543, 2544, 2545, 2546, 2547, 2548, 2549, 2550, 2551, 2552, 2553, 2554, 2555, 2556, 2557, 2558, 2559, 2560, 2561, 2562, 2563, 2564, 2565, 2566, 2567, 2568, 2569, 2570, 2571, 2572, 2573, 2574, 2575, 2576, 2577, 2578, 2579, 2580, 2581, 2582, 2583, 2584, 2585, 2586, 2587, 2588, 2589, 2590, 2591, 2592, 2593, 2594, 2595, 2596, 2597, 2598, 2599, 2600, 2601, 2602, 2603, 2604, 2605, 2606, 2607, 2608, 2609, 2610, 2611, 2612, 2613, 2614, 2615, 2616, 2617, 2618, 2619, 2620, 2621, 2622, 2623, 2624, 2625, 2626, 2627, 2628, 2629, 2630, 2631, 2632, 2633, 2634, 2635, 2636, 2637, 2638, 2639, 2640, 2641, 2642, 2643, 2644, 2645, 2646, 2647, 2648, 2649, 2650, 2651, 2652, 2653, 2654, 2655, 2656, 2657, 2658, 2659, 2660, 2661, 2662, 2663, 2664, 2665, 2666, 2667, 2668, 2669, 2670, 2671, 2672, 2673, 2674, 2675, 2676, 2677, 2678, 26

1870-1900

REVISION

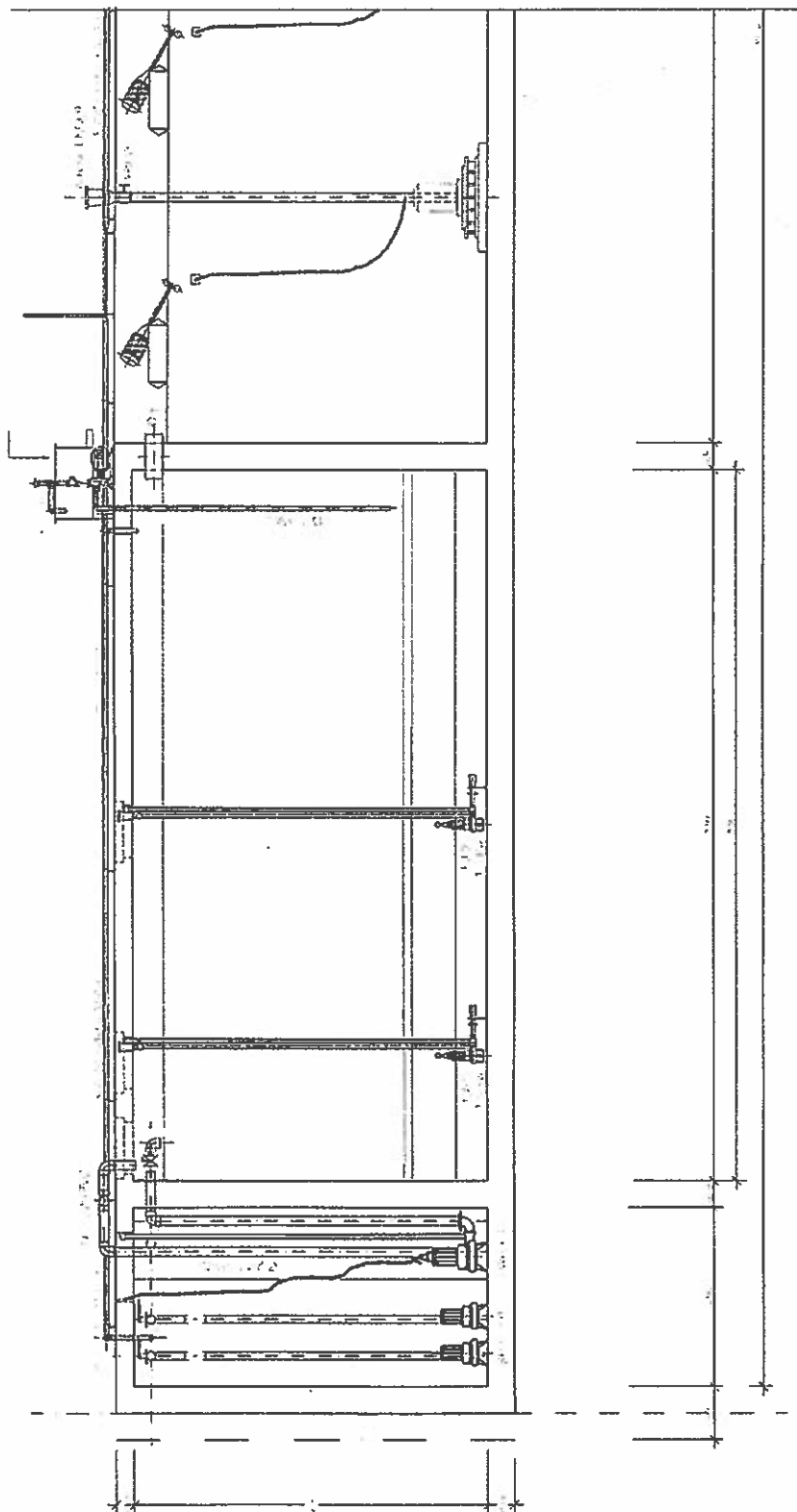

TS

TSI ENGINEERING CO., LTD.
15/222 Moo 9, 2nd Floor, Bangna-Phra Pradaeng Road,
Bang Na Suburb, Bangkok 10260, Thailand
Tel. 02-458-4521 Fax. 02-458-4522

PROJECT TITLE

MOVEDUPICK
RESORT AND SPA
RESORT AND SPA

DRAWING TITLE

PLUMB
WASTEWATER TREATMENT
NOT DRAWN BY

REVISION

VS

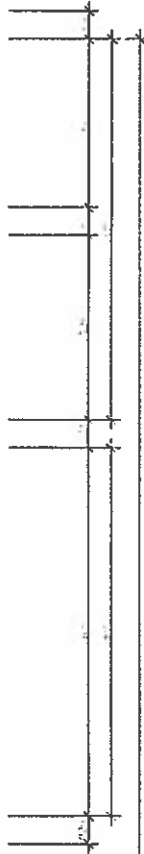
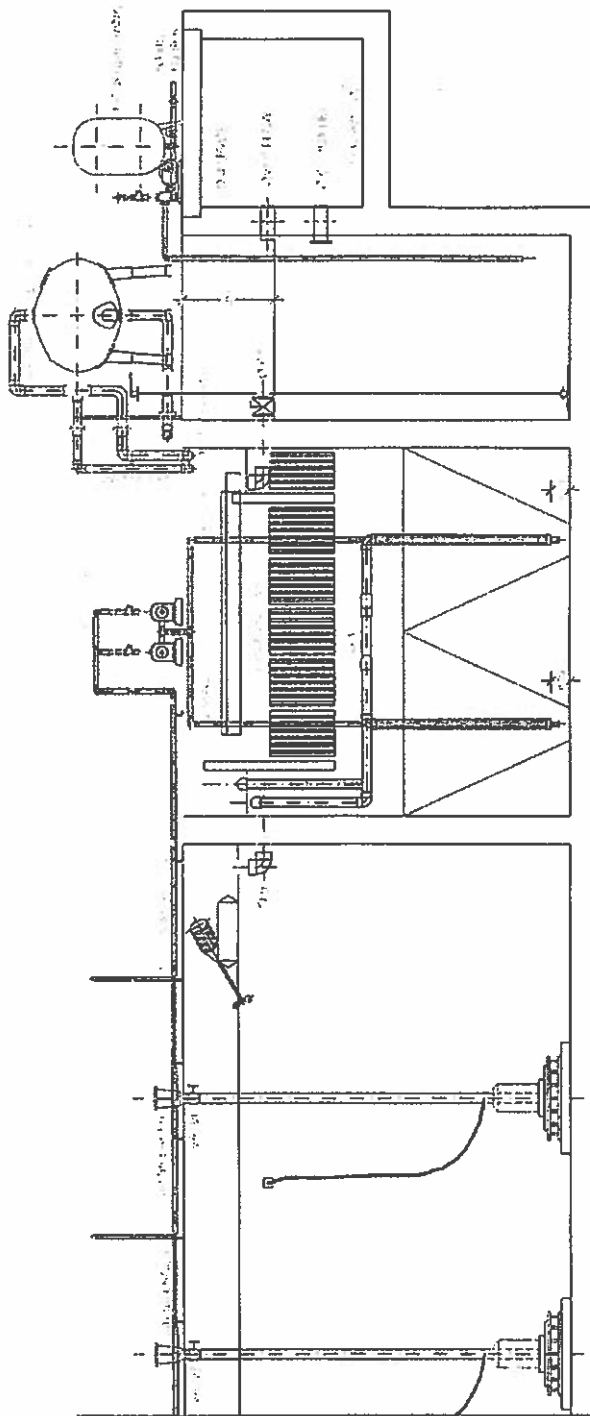



ใบเสร็จรับเงิน/
ใบกำกับภาษี

การประปาส่วนภูมิภาคสาขาภูเก็ต
เลขประจำตัวผู้เสียภาษีอากร 099-4-00016490-4
สาขาที่ 00089
106/137 ม.7 ถ.วิเศษสงคราม ต.กะทู้ อ.กะทู้ จ.ภูเก็ต
83120 โทรศัพท์ : 076-319173

เลขที่ : WT1216/660492676
วันเดือนปี: 10 สิงหาคม 2566
เลขที่ผู้ใช้น้ำ: 12160175383
ประเภทผู้ใช้น้ำ: 33-สถานบริการและที่พัก
ชื่อผู้ใช้น้ำ: มจก.สยามริสอร์ท
ที่อยู่: 509 ก.ป.สุก ต.กะรน อ.เมือง
ภูเก็ต จ.ภูเก็ต 83100
เลขประจำตัว: 0105546137125
ผู้เสียภาษีอากร: สาขาที่ 00002
เส้นทาง: 010001-49
วันที่อ่านมาตรครั้งแรก: 1 กรกฎาคม 2566
เลขมาตรครั้งแรก: 33922
วันที่อ่านมาตรครั้ง: 1 สิงหาคม 2566
เลขมาตรครั้ง: 33922
จำนวนที่ใช้: 0 ลิตร

เดือน 08/2566	จำนวนเงิน (บาท)
ค่าน้ำ	300.00
ส่วนลด	0.00
ค่าบริการ	350.00
รวมเงินค่าน้ำประจำเดือน	650.00
ปรับปรุงค่าน้ำที่รวมไว้เกิน	0.00
ภาษีมูลค่าเพิ่ม 7 %	45.50
รวมทั้งสิ้น	695.50

(หักยอดค่าสินค้าบาทห้าสิบสองบาท)

ผู้รับเงิน น.ส.ระพีพรรณ ดงแก้ว
การประปาส่วนภูมิภาคสาขาภูเก็ต

10 ส.ค. 2566 08:25:14



ใบเสร็จรับเงิน/
ใบกำกับภาษี

การประปาส่วนภูมิภาคสาขาภูเก็ต
เลขประจำตัวผู้เสียภาษีอากร 099-4-00016490-4
สาขาที่ 00089
106/137 ม.7 ถ.วิเศษสงคราม ต.กะทู้ อ.กะทู้ จ.ภูเก็ต
83120 โทรศัพท์ : 076-319173

เลขที่ : WT1216/660492675
วันเดือนปี: 10 สิงหาคม 2566
เลขที่ผู้ใช้น้ำ: 12160091295
ประเภทผู้ใช้น้ำ: 33-สถานบริการและที่พัก
ชื่อผู้ใช้น้ำ: มจก.สยามริสอร์ท
ที่อยู่: 509 ก.ป.สุก ต.กะรน อ.เมืองภูเก็ต
จ.ภูเก็ต 83100
เลขประจำตัว: 0105546137125
ผู้เสียภาษีอากร: สาขาที่ 00002
เส้นทาง: 010001-26
วันที่อ่านมาตรครั้งแรก: 1 กรกฎาคม 2566
เลขมาตรครั้งแรก: 93692
วันที่อ่านมาตรครั้ง: 1 สิงหาคม 2566
เลขมาตรครั้ง: 95701
จำนวนที่ใช้: 2,009,000 ลิตร

เดือน 08/2566	จำนวนเงิน (บาท)
ค่าน้ำ	68,927.75
ส่วนลด	0.00
ค่าบริการ	350.00
รวมเงินค่าน้ำประจำเดือน	69,277.75
ปรับปรุงค่าน้ำที่รวมไว้เกิน	0.00
ภาษีมูลค่าเพิ่ม 7 %	4,849.44
รวมทั้งสิ้น	74,127.19

(เจ็ดหมื่นสี่พันหนึ่งร้อยยี่สิบเจ็ดบาทสิบเก้าสตางค์)

ผู้รับเงิน น.ส.ระพีพรรณ ดงแก้ว
การประปาส่วนภูมิภาคสาขาภูเก็ต

10 ส.ค. 2566 08:25:14



**ใบเสร็จรับเงิน/
ใบกำกับภาษี**

การประปาส่วนภูมิภาคสาขาภูเก็ต

เลขประจำตัวผู้เสียภาษีอากร 099-4-00016490-4
สาขาที่ 00089

106/137 ม.7 ต.วิชิตสงคราม ต.กะทู้ อ.กะทู้ จ.ภูเก็ต
83120 โทรศัพท์ : 076-319173

เลขที่ : WT1216.660492677
วันเดือนปี : 10 สิงหาคม 2566
เลขที่ผู้ใช้น้ำ : 12160186657
ประเภทผู้ใช้น้ำ : 38-การขอย้ายเข้าชั่วคราว
ชื่อผู้ใช้น้ำ : มจก.ภูเก็ต เรสซิเดนเชียล ดีเวลอปเม้นท์
ที่อยู่ : ซอยราชมงคล 1 ถนนสายหาดกะรน ต.กะรน อ.เมืองภูเก็ต จ.ภูเก็ต 83100
เลขประจำตัว : 1111111111119
ผู้เสียภาษีอากร : สำนักงานใหญ่
เส้นทาง : 010001-50
วันที่อ่านมาตรวัดครั้งก่อน : 1 กรกฎาคม 2566
เลขมาตรวัดครั้งก่อน : 2098
วันที่อ่านมาตรวัดครั้งนี้ : 1 สิงหาคม 2566
เลขมาตรวัดครั้งนี้ : 2098
จำนวนที่ใช้ : 0 ลิตร

เดือน 08/2566	จำนวนเงิน (บาท)
ค่าน้ำ	300.00
ส่วนลด	0.00
ค่าบริการ	350.00
รวมเงินค่าน้ำประจำเดือน	650.00
ปรับปรุงค่าน้ำที่รับไว้ในภาษีมูลค่าเพิ่ม 7 %	0.00
รวมทั้งสิ้น	45.50
	695.50

(ทศรอบเก้าสิบล้านห้าพันห้าสิบสตางค์)

ผู้รับเงิน บ.ส.ระพีพรรณ คงแก้ว
การประปาส่วนภูมิภาคสาขาภูเก็ต

10 ส.ค. 2566 08:25:14



**ใบเสร็จรับเงิน/
ใบกำกับภาษี**

การประปาส่วนภูมิภาคสาขาภูเก็ต

เลขประจำตัวผู้เสียภาษีอากร 099-4-00016490-4
สาขาที่ 00089

106/137 ม.7 ต.วิชิตสงคราม ต.กะทู้ อ.กะทู้ จ.ภูเก็ต
83120 โทรศัพท์ : 076-319173

เลขที่ : WT1216.660492577
วันเดือนปี : 10 สิงหาคม 2566
เลขที่ผู้ใช้น้ำ : 12160186657
ประเภทผู้ใช้น้ำ : 38-การขอย้ายเข้าชั่วคราว
ชื่อผู้ใช้น้ำ : มจก.ภูเก็ต เรสซิเดนเชียล ดีเวลอปเม้นท์
ที่อยู่ : ซอยราชมงคล 1 ถนนสายหาดกะรน ต.กะรน อ.เมืองภูเก็ต จ.ภูเก็ต 83100
เลขประจำตัว : 1111111111119
ผู้เสียภาษีอากร : สำนักงานใหญ่
เส้นทาง : 010001-50
วันที่อ่านมาตรวัดครั้งก่อน : 1 กรกฎาคม 2566
เลขมาตรวัดครั้งก่อน : 2098
วันที่อ่านมาตรวัดครั้งนี้ : 1 สิงหาคม 2566
เลขมาตรวัดครั้งนี้ : 2098
จำนวนที่ใช้ : 0 ลิตร

เดือน 08/2566	จำนวนเงิน (บาท)
ค่าน้ำ	300.00
ส่วนลด	0.00
ค่าบริการ	350.00
รวมเงินค่าน้ำประจำเดือน	650.00
ปรับปรุงค่าน้ำที่รับไว้ในภาษีมูลค่าเพิ่ม 7 %	0.00
รวมทั้งสิ้น	45.50
	695.50

(ทศรอบเก้าสิบล้านห้าพันห้าสิบสตางค์)

ผู้รับเงิน บ.ส.ระพีพรรณ คงแก้ว
การประปาส่วนภูมิภาคสาขาภูเก็ต

10 ส.ค. 2566 08:25:14



ใบเสร็จรับเงิน/
ใบกำกับภาษี

การประปาส่วนภูมิภาคสาขาภูเก็ต

เลขประจำตัวผู้เสียภาษีอากร 099-4-00016490-4

สาขาที่ 00089

106/137 น.7 ถ.วิชิตสงคราม ต.กะพ้อ อ.กะพ้อ จ.ภูเก็ต
83120 โทรศัพท์ : 076-319173

เลขที่ : WT1216/660562221
วันเดือนปี: 11 กันยายน 2566
เลขที่มิเตอร์: 12160175383
ประเภทมิเตอร์: 33-สถานบริการและที่พัก
ชื่อผู้ใช้: บจก.สยามริสอร์ท
ที่อยู่: 509/1 ถ.ปฎัก ต.กระน อ.เมือง
ภูเก็ต จ.ภูเก็ต 83100
เลขประจำตัว: 0105546137125
ผู้เสียภาษีอากร: สาขาที่ 00002
เส้นทาง: 010001-49
วันที่ผ่านมาตรครั้งก่อน: 1 สิงหาคม 2566
เลขมาตรครั้งก่อน: 33922
วันที่ผ่านมาตรครั้งนี้: 1 กันยายน 2566
เลขมาตรครั้งนี้: 33922
จำนวนที่ใช้: 0 ลิตร

เดือน 09/2566	จำนวนเงิน (บาท)
ค่าน้ำ	300.00
ส่วนลด	0.00
ค่าบริการ	350.00
รวมเงินค่าน้ำประจำเดือน	650.00
ปรับปรุงค่าน้ำที่รับไว้เกิน	0.00
ภาษีมูลค่าเพิ่ม 7 %	45.50
รวมทั้งสิ้น	695.50

(หกร้อยเก้าสิบบาทห้าสิบลอง)

ผู้รับเงิน น.ส.กรศิริ จิเนลา
การประปาส่วนภูมิภาคสาขาภูเก็ต

11 ก.ย. 2566 08:39:56



ใบเสร็จรับเงิน/
ใบกำกับภาษี

การประปาส่วนภูมิภาคสาขาภูเก็ต

เลขประจำตัวผู้เสียภาษีอากร 099-4-00016490-4

สาขาที่ 00089

106/137 น.7 ถ.วิชิตสงคราม ต.กะพ้อ อ.กะพ้อ จ.ภูเก็ต
83120 โทรศัพท์ : 076-319173

เลขที่ : WT1216/660562220
วันเดือนปี: 11 กันยายน 2566
เลขที่มิเตอร์: 12160091295
ประเภทมิเตอร์: 33-สถานบริการและที่พัก
ชื่อผู้ใช้: บจก.สยามริสอร์ท
ที่อยู่: 509 ถ.ปฎัก ต.กระน อ.เมืองภูเก็ต
จ.ภูเก็ต 83100
เลขประจำตัว: 0105546137125
ผู้เสียภาษีอากร: สาขาที่ 00002
เส้นทาง: 010001-26
วันที่ผ่านมาตรครั้งก่อน: 1 สิงหาคม 2566
เลขมาตรครั้งก่อน: 95701
วันที่ผ่านมาตรครั้งนี้: 1 กันยายน 2566
เลขมาตรครั้งนี้: 98348
จำนวนที่ใช้: 2,647,000 ลิตร

เดือน 09/2566	จำนวนเงิน (บาท)
ค่าน้ำ	91,098.25
ส่วนลด	0.00
ค่าบริการ	350.00
รวมเงินค่าน้ำประจำเดือน	91,448.25
ปรับปรุงค่าน้ำที่รับไว้เกิน	0.00
ภาษีมูลค่าเพิ่ม 7 %	6,401.38
รวมทั้งสิ้น	97,849.63

(เก้าหมื่นเจ็ดพันแปดร้อยสี่สิบบาทหกสิบสามสตางค์)

ผู้รับเงิน น.ส.กรศิริ จิเนลา
การประปาส่วนภูมิภาคสาขาภูเก็ต

11 ก.ย. 2566 08:39:56



ใบเสร็จรับเงิน/
ใบกำกับภาษี

การประปาส่วนภูมิภาคสาขาภูเก็ต

เลขประจำตัวผู้เสียภาษีอากร 099-4-00016490-4
สาขาที่ 00089

106/137 ม.7 ต.วิชิตสงคราม ต.กะทู้ อ.กะทู้ จ.ภูเก็ต
83120 โทรศัพท์ : 076-319173

เลขที่ : WT1216/660562222
วันเดือนปี: 11 กันยายน 2566
เลขที่มิเตอร์: 12160186657
ประเภทมิเตอร์: 38-การขอใช้น้ำชั่วคราว
ชื่อผู้ใช้น้ำ: มจก.ภูเก็ต เรสซิเดนเชียล ดีเวลลอปเม้นท์
ที่อยู่: ซิวตราว ถ.เลียบชายหาดกะรน ต.กะรน อ.เมืองภูเก็ต จ.ภูเก็ต 83100
เลขประจำตัว: 111111111119
ผู้เสียภาษีอากร: สำนักงานใหญ่
เส้นทาง: 010001-50
วันที่อ่านมาตรวัดครั้งก่อน: 1 สิงหาคม 2566
เลขมาตรวัดครั้งก่อน: 2098
วันที่อ่านมาตรวัดครั้งนี้: 1 กันยายน 2566
เลขมาตรวัดครั้งนี้: 2098
จำนวนที่ใช้: 0 ลิตร

เดือน 09/2566	จำนวนเงิน (บาท)
ค่าน้ำ	300.00
ส่วนลด	0.00
ค่าบริการ	350.00
รวมเงินค่าน้ำประจำเดือน	650.00
ปรับปรุงค่าน้ำที่รับไว้เกิน	0.00
ภาษีมูลค่าเพิ่ม 7 %	45.50
รวมทั้งสิ้น	695.50

(หกร้อยเก้าสิบบาทห้าสิบลองค)

ผู้รับเงิน น.ส.กรศิริ จิตเหลา
การประปาส่วนภูมิภาคสาขาภูเก็ต

11 ก.ย. 2566 08:39:56



ใบเสร็จรับเงิน/
ใบกำกับภาษี

การประปาส่วนภูมิภาคสาขาภูเก็ต

เลขประจำตัวผู้เสียภาษีอากร 099-4-00016490-4
สาขาที่ 00089

106/137 ม.7 ต.วิชิตสงคราม ต.กะทู้ อ.กะทู้ จ.ภูเก็ต
83120 โทรศัพท์ : 076-319173

เลขที่ : WT1216/660562222
วันเดือนปี: 11 กันยายน 2566
เลขที่มิเตอร์: 12160186657
ประเภทมิเตอร์: 38-การขอใช้น้ำชั่วคราว
ชื่อผู้ใช้น้ำ: มจก.ภูเก็ต เรสซิเดนเชียล ดีเวลลอปเม้นท์
ที่อยู่: ซิวตราว ถ.เลียบชายหาดกะรน ต.กะรน อ.เมืองภูเก็ต จ.ภูเก็ต 83100
เลขประจำตัว: 111111111119
ผู้เสียภาษีอากร: สำนักงานใหญ่
เส้นทาง: 010001-50
วันที่อ่านมาตรวัดครั้งก่อน: 1 สิงหาคม 2566
เลขมาตรวัดครั้งก่อน: 2098
วันที่อ่านมาตรวัดครั้งนี้: 1 กันยายน 2566
เลขมาตรวัดครั้งนี้: 2098
จำนวนที่ใช้: 0 ลิตร

เดือน 09/2566	จำนวนเงิน (บาท)
ค่าน้ำ	300.00
ส่วนลด	0.00
ค่าบริการ	350.00
รวมเงินค่าน้ำประจำเดือน	650.00
ปรับปรุงค่าน้ำที่รับไว้เกิน	0.00
ภาษีมูลค่าเพิ่ม 7 %	45.50
รวมทั้งสิ้น	695.50

(หกร้อยเก้าสิบบาทห้าสิบลองค)

ผู้รับเงิน น.ส.กรศิริ จิตเหลา
การประปาส่วนภูมิภาคสาขาภูเก็ต

11 ก.ย. 2566 08:39:56



ใบเสร็จรับเงิน/
ใบกำกับภาษี

การประปาส่วนภูมิภาคสาขาภูเก็ต

เลขประจำตัวผู้เสียภาษีอากร 099-4-00016490-4
สาขาที่ 00089

1137 ม.7 ถ.วิเศษสงคราม ต.กะทู้ อ.กะทู้ จ.ภูเก็ต
20 โทรศัพท์ : 076-319173

ที่ : WT1216/660616304
โอนปี : 5 ตุลาคม 2566
ที่สุไหงโก : 12160175383
ภพ : 33-สถานบริการและที่พัก
ใบ : นจก.สนามกีฬา
: 509/1 ถ.ปฎัก ต.กะรน อ.เมือง
ภูเก็ต จ.ภูเก็ต 83100
เลขประจำตัว : 0105546137125
ภาษีอากร : สาขาที่ 00002
ทาง : 010001-49
อ่านมาตรครั้งก่อน : 1 กันยายน 2566
มาตรครั้งก่อน : 33922
อ่านมาตรครั้งนี้ : 1 ตุลาคม 2566
มาตรครั้งนี้ : 33922
วันที่ใช้ : 0 คิต

เดือน 10/2566	จำนวนเงิน (บาท)
ค่า	300.00
ลด	0.00
บริการ	350.00
เงินค้ำประกันประจำเดือน	650.00
ปรับปรุงค่าน้ำที่รับไว้เกิน	0.00
มูลค่าเพิ่ม 7 %	45.50
ทั้งสิ้น	695.50

โอนให้ (นาย/นาง/นางสาว/นาย/นาง/นางสาว)

ผู้รับเงิน น.ส.สุวิมลย์ พรหมอยู่
การประปาส่วนภูมิภาคสาขาภูเก็ต

05 ต.ค. 2566 08:40:11



ใบเสร็จรับเงิน/
ใบกำกับภาษี

การประปาส่วนภูมิภาคสาขาภูเก็ต

เลขประจำตัวผู้เสียภาษีอากร 099-4-00016490-4
สาขาที่ 00089

106/137 ม.7 ถ.วิเศษสงคราม ต.กะทู้ อ.กะทู้ จ.ภูเก็ต
83120 โทรศัพท์ : 076-319173

เลขที่ : WT1216/660616303
วันเดือนปี : 5 ตุลาคม 2566
เลขที่สุไหงโก : 12160091295
ประเภทสุไหงโก : 33-สถานบริการและที่พัก
ชื่อสุไหงโก : นจก.สนามกีฬา
ที่อยู่ : 509 ถ.ปฎัก ต.กะรน อ.เมืองภูเก็ต
จ.ภูเก็ต 83100
เลขประจำตัว : 0105546137125
ผู้เสียภาษีอากร : สาขาที่ 00002
เส้นทาง : 010001-26
วันที่อ่านมาตรครั้งก่อน : 1 กันยายน 2566
เลขมาตรครั้งก่อน : 98348
วันที่อ่านมาตรครั้งนี้ : 1 ตุลาคม 2566
เลขมาตรครั้งนี้ : 100409
จำนวนที่ใช้ : 2,061,000 คิต

เดือน 10/2566	จำนวนเงิน (บาท)
ค่าน้ำ	70,734.75
ส่วนลด	0.00
ค่าบริการ	350.00
รวมเงินค้ำประกันประจำเดือน	71,084.75
ปรับปรุงค่าน้ำที่รับไว้เกิน	0.00
ภาษีมูลค่าเพิ่ม 7 %	4,975.93
รวมทั้งสิ้น	76,060.68

(เจ็ดหมื่นหกพันหกสิบบาทหกสิบบาทแปดสตางค์)

ผู้รับเงิน น.ส.สุวิมลย์ พรหมอยู่
การประปาส่วนภูมิภาคสาขาภูเก็ต

05 ต.ค. 2566 08:40:11



ใบเสร็จรับเงิน/
ใบกำกับภาษี

การประปาส่วนภูมิภาคสาขาภูเก็ต

เลขประจำตัวผู้เสียภาษีอากร 099-4-00016490-4

สาขาที่ 00089

106/137 ม.7 ถ.วิชิตสงคราม ต.กะทู้ อ.กะทู้ จ.ภูเก็ต
83120 โทรศัพท์ : 076-319173

เลขที่ : WT1216/660616305
วันเดือนปี: 5 ตุลาคม 2566
เลขที่ผู้ใช้น้ำ: 12160186657
ประเภทผู้ใช้น้ำ: 38-การขอใช้น้ำชั่วคราว
ชื่อผู้ใช้น้ำ: นจก.ภูเก็ต เรสซิเดนเชียล ดีเวลลอปเม้นท์
ที่อยู่: บ้านเลขที่ 111111111119
เลขประจำตัว: 111111111119
ผู้เสียภาษีอากร: สำนักงานใหญ่
เส้นทาง: 010001-50
วันที่อ่านมาตรครั้งแรกก่อน: 1 กันยายน 2566
เลขมาตรครั้งแรกก่อน: 2098
วันที่อ่านมาตรครั้งนี้: 1 ตุลาคม 2566
เลขมาตรครั้งนี้: 2098
จำนวนที่ใช้: 0 ลิตร

เดือน 10/2566	จำนวนเงิน (บาท)
ค่าน้ำ	300.00
ส่วนลด	0.00
ค่าบริการ	350.00
รวมเงินค่าน้ำประปาเดือน	650.00
ปรับปรังค่าน้ำที่รับไว้เกิน	0.00
ภาษีมูลค่าเพิ่ม 7 %	45.50
รวมทั้งสิ้น	695.50

(หกร้อยเก้าสิบล้านห้าสิบบาทถ้วน)

ผู้รับเงิน น.ส.สุกัญญา พรหมอยู่
การประปาส่วนภูมิภาคสาขาภูเก็ต

05 ต.ค. 2566 08:40:11



ใบเสร็จรับเงิน/
ใบกำกับภาษี

การประปาส่วนภูมิภาคสาขาภูเก็ต

เลขประจำตัวผู้เสียภาษีอากร 099-4-00016490-4

สาขาที่ 00089

106/137 ม.7 ถ.วิชิตสงคราม ต.กะทู้ อ.กะทู้ จ.ภูเก็ต
83120 โทรศัพท์ : 076-319173

เลขที่ : WT1216/660616305
วันเดือนปี: 5 ตุลาคม 2566
เลขที่ผู้ใช้น้ำ: 12160186657
ประเภทผู้ใช้น้ำ: 38-การขอใช้น้ำชั่วคราว
ชื่อผู้ใช้น้ำ: นจก.ภูเก็ต เรสซิเดนเชียล ดีเวลลอปเม้นท์
ที่อยู่: บ้านเลขที่ 111111111119
เลขประจำตัว: 111111111119
ผู้เสียภาษีอากร: สำนักงานใหญ่
เส้นทาง: 010001-50
วันที่อ่านมาตรครั้งแรกก่อน: 1 กันยายน 2566
เลขมาตรครั้งแรกก่อน: 2098
วันที่อ่านมาตรครั้งนี้: 1 ตุลาคม 2566
เลขมาตรครั้งนี้: 2098
จำนวนที่ใช้: 0 ลิตร

เดือน 10/2566	จำนวนเงิน (บาท)
ค่าน้ำ	300.00
ส่วนลด	0.00
ค่าบริการ	350.00
รวมเงินค่าน้ำประปาเดือน	650.00
ปรับปรังค่าน้ำที่รับไว้เกิน	0.00
ภาษีมูลค่าเพิ่ม 7 %	45.50
รวมทั้งสิ้น	695.50

(หกร้อยเก้าสิบล้านห้าสิบบาทถ้วน)

ผู้รับเงิน น.ส.สุกัญญา พรหมอยู่
การประปาส่วนภูมิภาคสาขาภูเก็ต

05 ต.ค. 2566 08:40:11



ใบเสร็จรับเงิน/
ใบกำกับภาษี

การประปาส่วนภูมิภาคสาขาภูเก็ต

เลขประจำตัวผู้เสียภาษีอากร 099-4-00016490-4
สาขาที่ 00089

106/137 ม.7 ต.วิชิตสงคราม ต.กะทู้ อ.กะทู้ จ.ภูเก็ต
83120 โทรศัพท์ : 076-319173

เลขที่ : WT1216/660710167
วันเดือนปี: 13 พฤศจิกายน 2566
เลขที่ผู้ใช้น้ำ: 12160175383
ประเภทผู้ใช้น้ำ: 33-สถานบริการและที่พัก
ชื่อผู้ใช้น้ำ: มจก.สยามริสอร์ท
ที่อยู่: 509/1 ต.ปึก ต.กะรน อ.เมือง
ภูเก็ต จ.ภูเก็ต 83100
เลขประจำตัว: 0105546137125
ผู้เสียภาษีอากร: สาขาที่ 00002
เส้นทาง: 010001-49
วันที่อ่านมาตรครั้งแรก: 1 ตุลาคม 2566
เลขมาตรครั้งแรก: 33922
วันที่อ่านมาตรครั้งนี้: 1 พฤศจิกายน 2566
เลขมาตรครั้งนี้: 33922
จำนวนที่ไป: 0 ลิตร

เดือน 11/2566	จำนวนเงิน (บาท)
ค่าน้ำ	300.00
ส่วนลด	0.00
ค่าบริการ	350.00
รวมเงินค่าน้ำประจำเดือน	650.00
ปรับปรุงค่าน้ำที่รับไว้ใน	0.00
ภาษีมูลค่าเพิ่ม 7 %	45.50
รวมทั้งสิ้น	695.50

(หกร้อยเก้าสิบล้านห้าสิบบาทห้าสตางค์)

ผู้รับเงิน น.ส.ระพีพรรณ คงแก้ว
การประปาส่วนภูมิภาคสาขาภูเก็ต

13 พ.ย. 2566 08:39:31



ใบเสร็จรับเงิน/
ใบกำกับภาษี

การประปาส่วนภูมิภาคสาขาภูเก็ต

เลขประจำตัวผู้เสียภาษีอากร 099-4-00016490-4
สาขาที่ 00089

106/137 ม.7 ต.วิชิตสงคราม ต.กะทู้ อ.กะทู้ จ.ภูเก็ต
83120 โทรศัพท์ : 076-319173

เลขที่ : WT1216/660710167
วันเดือนปี: 13 พฤศจิกายน 2566
เลขที่ผู้ใช้น้ำ: 12160091295
ประเภทผู้ใช้น้ำ: 33-สถานบริการและที่พัก
ชื่อผู้ใช้น้ำ: มจก.สยามริสอร์ท
ที่อยู่: 509 ต.ปึก ต.กะรน อ.เมืองภูเก็ต
จ.ภูเก็ต 83100
เลขประจำตัว: 0105546137125
ผู้เสียภาษีอากร: สาขาที่ 00002
เส้นทาง: 010001-26
วันที่อ่านมาตรครั้งแรก: 1 ตุลาคม 2566
เลขมาตรครั้งแรก: 100409
วันที่อ่านมาตรครั้งนี้: 1 พฤศจิกายน 2566
เลขมาตรครั้งนี้: 104215
จำนวนที่ไป: 3,806,000 ลิตร

เดือน 11/2566	จำนวนเงิน (บาท)
ค่าน้ำ	131,373.50
ส่วนลด	0.00
ค่าบริการ	350.00
รวมเงินค่าน้ำประจำเดือน	131,723.50
ปรับปรุงค่าน้ำที่รับไว้ใน	0.00
ภาษีมูลค่าเพิ่ม 7 %	9,220.65
รวมทั้งสิ้น	140,944.15

(หนึ่งแสนสี่หมื่นเก้าร้อยสี่สิบบาทสิบห้าสตางค์)

ผู้รับเงิน น.ส.ระพีพรรณ คงแก้ว
การประปาส่วนภูมิภาคสาขาภูเก็ต

13 พ.ย. 2566 08:39:31



**ใบเสร็จรับเงิน/
ใบกำกับภาษี**

การประปาส่วนภูมิภาคสาขาภูเก็ต

เลขประจำตัวผู้เสียภาษีอากร 099-4-00016490-4
สาขาที่ 00089

106/137 น.7 ถ.วิชิตสงคราม ต.กะทู้ อ.กะทู้ จ.ภูเก็ต
83120 โทรศัพท์ 076-319173

เลขที่ : WT1216/660710168
วันเดือนปี: 13 พฤศจิกายน 2566
เลขที่ผู้ใช้น้ำ: 12160186657
ประเภทผู้ใช้น้ำ: 38-การขอใช้น้ำชั่วคราว
ชื่อผู้ใช้น้ำ: บจก.ภูเก็ต เรสซิเดนเชียล ดีเวลลอปเม้นท์
ที่อยู่: ซ้ำดราว ถ.เลียบชายหาดกะรน ต.กะรน อ.เมืองภูเก็ต จ.ภูเก็ต 83100
เลขประจำตัว: 111111111119
ผู้เสียภาษีอากร: สำนักงานใหญ่
เส้นทาง: 010001-50
วันที่อ่านมาตรครั้งก่อน: 1 ตุลาคม 2566
เลขมาตรครั้งก่อน: 2098
วันที่อ่านมาตรครั้งนี้: 1 พฤศจิกายน 2566
เลขมาตรครั้งนี้: 2098
จำนวนที่ใช้: 0 ลิตร

เดือน 11/2566	จำนวนเงิน (บาท)
ค่าน้ำ	300.00
ส่วนลด	0.00
ค่าบริการ	350.00
รวมเงินค่าน้ำประจำเดือน	650.00
ปรับปรุงค่าน้ำที่ใบไวเกิน	0.00
ภาษีมูลค่าเพิ่ม 7 %	45.50
รวมทั้งสิ้น	695.50

(หกร้อยเก้าสิบนห้าบาทห้าสิบสตางค์)

ผู้รับเงิน น.ส.ระพีพรรณ คงแก้ว
การประปาส่วนภูมิภาคสาขาภูเก็ต

13 พ.ย. 2566 08:39:31



**ใบเสร็จรับเงิน/
ใบกำกับภาษี**

การประปาส่วนภูมิภาคสาขาภูเก็ต

เลขประจำตัวผู้เสียภาษีอากร 099-4-00016490-4
สาขาที่ 00089

106/137 น.7 ถ.วิชิตสงคราม ต.กะทู้ อ.กะทู้ จ.ภูเก็ต
83120 โทรศัพท์ 076-319173

เลขที่ : WT1216/660710168
วันเดือนปี: 13 พฤศจิกายน 2566
เลขที่ผู้ใช้น้ำ: 12160186657
ประเภทผู้ใช้น้ำ: 38-การขอใช้น้ำชั่วคราว
ชื่อผู้ใช้น้ำ: บจก.ภูเก็ต เรสซิเดนเชียล ดีเวลลอปเม้นท์
ที่อยู่: ซ้ำดราว ถ.เลียบชายหาดกะรน ต.กะรน อ.เมืองภูเก็ต จ.ภูเก็ต 83100
เลขประจำตัว: 111111111119
ผู้เสียภาษีอากร: สำนักงานใหญ่
เส้นทาง: 010001-50
วันที่อ่านมาตรครั้งก่อน: 1 ตุลาคม 2566
เลขมาตรครั้งก่อน: 2098
วันที่อ่านมาตรครั้งนี้: 1 พฤศจิกายน 2566
เลขมาตรครั้งนี้: 2098
จำนวนที่ใช้: 0 ลิตร

เดือน 11/2566	จำนวนเงิน (บาท)
ค่าน้ำ	300.00
ส่วนลด	0.00
ค่าบริการ	350.00
รวมเงินค่าน้ำประจำเดือน	650.00
ปรับปรุงค่าน้ำที่ใบไวเกิน	0.00
ภาษีมูลค่าเพิ่ม 7 %	45.50
รวมทั้งสิ้น	695.50

(หกร้อยเก้าสิบนห้าบาทห้าสิบสตางค์)

ผู้รับเงิน น.ส.ระพีพรรณ คงแก้ว
การประปาส่วนภูมิภาคสาขาภูเก็ต

13 พ.ย. 2566 08:39:31



ใบเสร็จรับเงิน/
ใบกำกับภาษี

การประปาส่วนภูมิภาคสาขาภูเก็ต

เลขประจำตัวผู้เสียภาษีอากร 099-4-00016490-4

สาขาที่ 00089

106/137 ม.7 ถ.วิชิตสงคราม ต.กะพ้อ อ.กะพ้อ จ.ภูเก็ต
83120 โทรศัพท์ : 076-319173

เลขที่ : WT1216/660762909
วันเดือนปี: 8 ธันวาคม 2566
เลขที่มิเตอร์: 12160175383
ประเภทมิเตอร์: 33-สถานบริการและที่พัก
ชื่อมิเตอร์: นจก.สยามริสอร์ท
ที่อยู่: 509/1 ถ.ปฎัก ต.กะรน อ.เมือง
ภูเก็ต จ.ภูเก็ต 83100
เลขประจำตัว: 0105546137125
ผู้เสียภาษีอากร: สาขาที่ 00002
เส้นทาง: 010001-49
วันที่อ่านมาตรครั้งก่อน: 1 พฤศจิกายน 2566
เลขมาตรครั้งก่อน: 33922
วันที่อ่านมาตรครั้งนี้: 1 ธันวาคม 2566
เลขมาตรครั้งนี้: 33922
จำนวนที่ใช้: 0 ลิตร

เดือน 12/2566	จำนวนเงิน (บาท)
ค่าน้ำ	300.00
ส่วนลด	0.00
ค่าบริการ	350.00
รวมเงินค่าน้ำประจำเดือน	650.00
ปรับปรุงค่าน้ำที่รับไว้เกิน	0.00
ภาษีมูลค่าเพิ่ม 7 %	45.50
รวมทั้งสิ้น	695.50

(หกร้อยเก้าสิบนห้าบาทห้าสิบสตางค์)

ผู้รับเงิน น.ส.สุกัญญา พรหมอยู่
การประปาส่วนภูมิภาคสาขาภูเก็ต

08 ธ.ค. 2566 10:24:58



ใบเสร็จรับเงิน/
ใบกำกับภาษี

การประปาส่วนภูมิภาคสาขาภูเก็ต

เลขประจำตัวผู้เสียภาษีอากร 099-4-00016490-4

สาขาที่ 00089

106/137 ม.7 ถ.วิชิตสงคราม ต.กะพ้อ อ.กะพ้อ จ.ภูเก็ต
83120 โทรศัพท์ : 076-319173

เลขที่ : WT1216/660762908
วันเดือนปี: 8 ธันวาคม 2566
เลขที่มิเตอร์: 12160091295
ประเภทมิเตอร์: 33-สถานบริการและที่พัก
ชื่อมิเตอร์: นจก.สยามริสอร์ท
ที่อยู่: 509 ถ.ปฎัก ต.กะรน อ.เมืองภูเก็ต
จ.ภูเก็ต 83100
เลขประจำตัว: 0105546137125
ผู้เสียภาษีอากร: สาขาที่ 00002
เส้นทาง: 010001-26
วันที่อ่านมาตรครั้งก่อน: 1 พฤศจิกายน 2566
เลขมาตรครั้งก่อน: 104215
วันที่อ่านมาตรครั้งนี้: 1 ธันวาคม 2566
เลขมาตรครั้งนี้: 107332
จำนวนที่ใช้: 3,117,000 ลิตร

เดือน 12/2566	จำนวนเงิน (บาท)
ค่าน้ำ	107,430.75
ส่วนลด	0.00
ค่าบริการ	350.00
รวมเงินค่าน้ำประจำเดือน	107,780.75
ปรับปรุงค่าน้ำที่รับไว้เกิน	0.00
ภาษีมูลค่าเพิ่ม 7 %	7,544.65
รวมทั้งสิ้น	115,325.40

(หนึ่งแสนหนึ่งหมื่นห้าพันสามร้อยยี่สิบห้าบาทสี่สิบบาทสตางค์)

ผู้รับเงิน น.ส.สุกัญญา พรหมอยู่
การประปาส่วนภูมิภาคสาขาภูเก็ต

08 ธ.ค. 2566 10:24:58



**ใบเสร็จรับเงิน/
ใบกำกับภาษี**

การประปาส่วนภูมิภาคสาขาภูเก็ต

เลขประจำตัวผู้เสียภาษีอากร 099-4-00016490-4

สาขาที่ 00089

106/137 น.7 ถ.วิเศษสงคราม ต.กะทู้ อ.กะทู้ จ.ภูเก็ต
83120 โทรศัพท์ : 076-319173

เลขที่ : WT1216/660762910
วันเดือนปี: 8 ธันวาคม 2566
เลขที่ผู้ใช้น้ำ: 12160186657
ประเภทผู้ใช้น้ำ: 38-การขอใช้น้ำชั่วคราว
ชื่อผู้ใช้น้ำ: มจก.ภูเก็ต เรสซิเดนเชียล ดี
เขตถือใบอนุญาต
ที่อยู่: ซ้ำดราว ถ.เลียบชายหาดกระ
ด.กระรน อ.เมืองภูเก็ต จ.ภูเก็ต
83100
เลขประจำตัว: 111111111119
ผู้เสียภาษีอากร: สำนักงานใหญ่
เส้นทาง: 010001-50
วันที่อ่านมาตรวัดครั้งก่อน: 1 พฤศจิกายน 2566
เลขมาตรวัดครั้งก่อน: 2098
วันที่อ่านมาตรวัดครั้งนี้: 1 ธันวาคม 2566
เลขมาตรวัดครั้งนี้: 2098
จำนวนที่ใช้: 0 ลิตร

เดือน 12/2566	จำนวนเงิน (บาท)
ค่าน้ำ	300.00
ส่วนลด	0.00
ค่าบริการ	350.00
รวมเงินค่าน้ำประจำเดือน	650.00
ปรับปรุงค่าน้ำที่รับไว้เกิน	0.00
ภาษีมูลค่าเพิ่ม 7 %	45.50
รวมทั้งสิ้น	695.50

(หกร้อยเก้าสิบบาทห้าสิบลอง)

ผู้รับเงิน น.ส.สุกัญญา พรหมอยู่
การประปาส่วนภูมิภาคสาขาภูเก็ต

08 ธ.ค. 2566 10:24:58



**ใบเสร็จรับเงิน/
ใบกำกับภาษี**

การประปาส่วนภูมิภาคสาขาภูเก็ต

เลขประจำตัวผู้เสียภาษีอากร 099-4-00016490-4

สาขาที่ 00089

106/137 น.7 ถ.วิเศษสงคราม ต.กะทู้ อ.กะทู้ จ.ภูเก็ต
83120 โทรศัพท์ : 076-319173

เลขที่ : WT1216/660762910
วันเดือนปี: 8 ธันวาคม 2566
เลขที่ผู้ใช้น้ำ: 12160186657
ประเภทผู้ใช้น้ำ: 38-การขอใช้น้ำชั่วคราว
ชื่อผู้ใช้น้ำ: มจก.ภูเก็ต เรสซิเดนเชียล ดี
เขตถือใบอนุญาต
ที่อยู่: ซ้ำดราว ถ.เลียบชายหาดกระ
ด.กระรน อ.เมืองภูเก็ต จ.ภูเก็ต
83100
เลขประจำตัว: 111111111119
ผู้เสียภาษีอากร: สำนักงานใหญ่
เส้นทาง: 010001-50
วันที่อ่านมาตรวัดครั้งก่อน: 1 พฤศจิกายน 2566
เลขมาตรวัดครั้งก่อน: 2098
วันที่อ่านมาตรวัดครั้งนี้: 1 ธันวาคม 2566
เลขมาตรวัดครั้งนี้: 2098
จำนวนที่ใช้: 0 ลิตร

เดือน 12/2566	จำนวนเงิน (บาท)
ค่าน้ำ	300.00
ส่วนลด	0.00
ค่าบริการ	350.00
รวมเงินค่าน้ำประจำเดือน	650.00
ปรับปรุงค่าน้ำที่รับไว้เกิน	0.00
ภาษีมูลค่าเพิ่ม 7 %	45.50
รวมทั้งสิ้น	695.50

(หกร้อยเก้าสิบบาทห้าสิบลอง)

ผู้รับเงิน น.ส.สุกัญญา พรหมอยู่
การประปาส่วนภูมิภาคสาขาภูเก็ต

08 ธ.ค. 2566 10:24:58